بیست و نهمین کنگره سالیانه
طب فیزیکی، توانبخشی و الکترودیاگنوز ایران

29th Annual Iranian Congress of
Physical Medicine, Rehabilitation
& Electrodiagnosis

اولین کنگره چند تخصصی
درمان های نوین فیزیکی و کمتر تهاجمی در کنترل درد

1st Multidisciplinary Congress on
Innovative Physical & Minimally
Invasive Approaches
to Pain Management

برنامه علمی کنگره
GONGRESS PROGRAM

۱۳ الی ۱۵ آبان ۱۴۰۵

4 - 6 Nov 2026

مرکز همایش های بین المللی
دانشگاه شهید بهشتی

IRAN - Tehran



Negar
Andishgan

NEGARANDISHGAN

شرکت طراحی نگاراندیشگان



تولیدکننده دستگاه‌های

EEG • aEEG • EMG • LTM • PSG

Wearable EEG

اکسسوری‌ها و لوازم جانبی مرتبط با آن‌ها

+98 21 76250713-16
09120391224
09122543035

Pardis Technology Park

WWW.NEGAND.COM

Rodiyax®

HYALURONIC ACID,
FOR INTRA-ARTICULAR INJECTION

Reclaim the Joy of Movement



ESPAD
objectif lune

Orchid Pharmed
Sky's the Limit


بسم الله الرحمن الرحيم

فهرست

بخش اول : اطلاعات کنگره

معرفی برگزار کننده و مجری کنگره ۳

پیام کمیته برگزاری ۴

حامیان و برگزار کنندگان ۵

بخش دوم : نقشه و اطلاعات نمایشگاه

پلان غرفه های طبقه همکف (سالن نمایشگاهی نیلوفر) ۶

پلان غرفه های نیم طبقه اول (سالن نمایشگاهی گلبرگ) ۷

پلان غرفه های طبقه اول (سالن نمایشگاهی یاس) ۸

بخش سوم :برنامه علمی و کارگاه ها

برنامه کنگره – روز اول ۹-۱۳

برنامه کنگره – روز دوم ۱۴-۱۸

برنامه کنگره – روز سوم ۱۹-۲۳

برنامه کارگاه های آموزشی ۲۴

بیست و نهمین کنگره سالیانه
طب فیزیکی، توانبخشی و الکترودیاگنوز ایران

29th Annual Iranian Congress of
Physical Medicine, Rehabilitation & Electrodiagnosis

اولین کنگره چند تخصصی
درمان های نوین فیزیکی وکمتر تهاجمی در کنترل درد

1st Multidisciplinary Congress on
Innovative Physical & Minimally Invasive Approaches
to Pain Management

۱۳ الی ۱۵ آبان ۱۴۰۵ — 4 - 6 Nov 2026

مرکز همایش های بین المللی دانشگاه شهید بهشتی — IRAN - Tehran

برگزار کننده

انجمن طب فیزیکی، توانبخشی و الکترودیاگنوز ایران

۰۲۱-۲۲۷۲۴۲۱۰

info@ispmr.org

www.ispmr.org

مجری

گروه مشاوره و مدیریت فرارویداد

۰۲۱-۴۴۶۸۴۳۸۱

info@fararuydad.ir

www.fararuydad.ir

پیام کمیته برگزاری بیست‌ونهمین کنگره سالیانه طب فیزیکی، توانبخشی و الکترودیاگنوز ایران و نخستین کنگره چندتخصصی درد

استادان ارجمند، همکاران گرامی و میهمانان فرهیخته؛

با سلام و احترام

حضور ارزشمند شما را در بیست‌ونهمین کنگره سالیانه طب فیزیکی، توانبخشی و الکترودیاگنوز ایران و نخستین کنگره چندتخصصی درد صمیمانه خوشامد می‌گوییم و خرسندیم که در این رویداد علمی، میزبان جمعی از برجسته‌ترین استادان، متخصصان، پژوهشگران و فعالان عرصه سلامت کشور هستیم.

برگزاری این دو رویداد علمی در کنار یکدیگر، فرصتی ارزشمند برای گسترش مرزهای دانش، تبادل تجربیات بالینی و تقویت تعامل میان رشته‌های مختلف پزشکی و علوم مرتبط با سلامت فراهم آورده است؛ فرصتی برای آنکه با نگاهی فراتر از مرزهای تخصصی، به مسائل پیچیده درد، اختلالات اسکلتی‌عضلانی، ناتوانی و بازتوانی بیماران بنگریم و راهکارهایی جامع‌تر، مؤثرتر و مبتنی بر شواهد علمی برای ارتقای کیفیت زندگی آنان ارائه کنیم.

درد و ناتوانی، مسائلی چندبعدی‌اند و پاسخ به آن‌ها نیازمند دانشی فراتر از یک تخصص و همکاری مؤثر میان رشته‌های مختلف است. از همین رو، باور داریم که هم‌افزایی میان تخصص‌های گوناگون، از پزشکی و توانبخشی تا سایر رشته‌های مرتبط با سلامت، نه‌تنها موجب ارتقای کیفیت تصمیم‌گیری‌های بالینی می‌شود، بلکه زمینه‌ساز شکل‌گیری رویکردهایی نوآورانه در آموزش، پژوهش و ارائه خدمات سلامت خواهد بود.

امیدواریم این کنگره، بستری پویا برای گفت‌وگوی علمی، نقد سازنده، انتقال تجربیات ارزشمند و شکل‌گیری همکاری‌های پایدار میان متخصصان فراهم آورد؛ همکاری‌هایی که ثمره آن، فراتر از سالن‌های همایش، در بهبود تشخیص، درمان و توانبخشی بیماران و ارتقای استانداردهای مراقبت از آنان نمایان شود.

از تمامی استادان، سخنرانان، اعضای کمیته‌های علمی و اجرایی، همکاران و حامیانی که با دانش، تجربه و تلاش خود در برگزاری این رویداد مشارکت داشته‌اند، صمیمانه سپاسگزاریم. همچنین حضور شما شرکت‌کنندگان گرامی را مایه افتخار و سرمایه‌ای ارزشمند برای اعتلای علمی جامعه پزشکی کشور می‌دانیم.

با امید به اینکه حاصل این گردهمایی، گامی مؤثر در مسیر توسعه دانش، تعمیق همکاری‌های بین‌رشته‌ای و ارائه خدمات سلامت مبتنی بر شواهد، مسئولانه و انسان‌محور باشد، برای همگی شما روزهایی پربار، آموزنده و الهام‌بخش آرزومندیم.



دکتر سید منصور رایگانی
رئیس کنگره



دکتر سید احمد رئیس‌السادات
دبیر علمی کنگره



دکتر ناصح یوسفی
دبیر اجرایی کنگره

حامیان کنگره

























همکاران و برگزار کنندگان























پلان نمایشگاهی نیلوفر (طبقه همکف)



راهنمای غرفه های نمایشگاهی طبقه همکف

A1	زیست ارکید فارمد	A9	مبتکران دنیای فردا (MDF)
A2	پایا مهر تجهیز	A10	مبتکران دنیای فردا (MDF)
A3	پوراطب گسترایرانیان	A11	نوآوری پزشکی آرتیمان
A4	موسسه ارتوپدی ارکیده	A12	شمیم سلامت پاسارگاد
A5	طراحی نگار اندیشگان	A13	پارس فارمدآریا
A6	ساریا مهر	A14	ویستا پرتو طب
A7	آریا مبنا تشخیص	A15	ویرا سلول
A8	مصون دارو	A16	نوآوران ایده گستر آریا تک

پلان نمایشگاهی گلبرگ ۱ (نیم طبقه اول)



راهنمای غرفه های نمایشگاهی طبقه همکف

B1	صنایع برق الکترونیک نوین
B2	صنایع برق الکترونیک نوین
B3	مهندسی پزشکی بلوریک
B4	خدمات دارویی پارسیان تداوی
B5	نیکا میعاد سورنا
B6	طب وصنعت شریف
B7	بهساز شفا تجهیز

پلان نمایشگاهی یاس (طبقه اول)



راهنمای غرفه های نمایشگاهی طبقه اول

C1	سل تک فارمد	C10	طراحی پدیده نگارین درمان
C2	دوست پاک طب صدف	C11	به طنین آینده پژوه
C3	توسعه سلامت باهر	C12	اندیشه ودرمان
C4	مهندسی پزشکی دنیز	C13	بانک رفاه کارگران
C5	توان دانش مهرسام	C14	پایا تک
C6	فناوری سپید جامگان	C15	نگار پژوهان طب
C7	تجهیز الکترونیک اکسون	C16	آسال طب
C8	اندیشگران هیراد طب	C17	نیکان طب کیمیا
C9	طب گستران سروش ایرانیان		

بیست و نهمین کنگره سالیانه طب فیزیکی، توانبخشی و الکترودیاگنوز ایران
اولین کنگره چند تخصصی درمان‌های نوین فیزیکی و کمتر تهاجمی در کنترل درد
روز اول ــ چهارشنبه ۱۳ آبان ۱۴۰۵

روز اول- چهارشنبه ۱۳ آبان ۱۴۰۵- سالن ابوریحان			
زمان	**موضوع سخنرانی**	**سخنران**	**عنوان**
۸:۰۰-۱۰:۱۵	**مدالیته‌های طب فیزیکی و فیزیوتراپی** **هیات رئیسه: دکتر بیژن فروغ - دکتر اسماعیل ابراهیمی تکامجانی- دکتر ایرج عبداللهی - دکتر محمدتقی حلی ساز**		
	کاربرد لیزر درمانی در دردهای نوروپاتیک	دکتر فاطمه حجتی	متخصص طب فیزیکی و توانبخشی استادیاردانشگاه علوم پزشکی شهید بهشتی
	لیزر اینترستیشیال در اختلالات اسکلتی عضلانی	دکتر فاطمه حسین زاده	متخصص طب فیزیکی و توانبخشی
	کاربرد High Tesla در کنترل درد	دکتر سهیل سوهانی	دکترای تخصصی فیزیوتراپی دانشیار دانشگاه علوم پزشکی ایران
	رویکردهای فیزیوتراپی در تندینوپاتی مزمن	دکتر اسماعیل ابراهیمی تکامجانی	دکترای تخصصی فیزیوتراپی استاد دانشگاه علوم پزشکی ایران
	فیزیوتراپی مبتنی بر حرکت در دردهای مزمن	دکتر محمدرضا پوراحمدی	دکترای تخصصی فیزیوتراپی دانشیار دانشگاه علوم پزشکی ایران
	کاربرد شاکویو در درد های مزمن لگنی	دکتر شیلا حقیقت	متخصص طب فیزیکی و توانبخشی استادیار دانشگاه علوم پزشکی اصفهان
	تمرین‌درمانی (Exercise Therapy) برای مدیریت کمردرد	دکتر ایرج عبداللهی	دکترای تخصصی فیزیوتراپی استاد دانشگاه علوم توانبخشی و سلامت اجتماعی
	پرسش و پاسخ		
۱۰:۱۵-۱۰:۴۵	**استراحت و پذیرایی**		

بیست و نهمین کنگره سالیانه طب فیزیکی، توانبخشی و الکترودیاگنوز ایران
اولین کنگره چند تخصصی درمان‌های نوین فیزیکی و کمتر تهاجمی در کنترل درد
روز اول ــ چهارشنبه ۱۳ آبان ۱۴۰۵

روز اول - چهارشنبه ۱۳ آبان ۱۴۰۵- سالن ابوریحان			
زمان	**موضوع سخنرانی**	**سخنران**	**عنوان**
۱۰:۴۵ - ۱۳:۰۰	**ستون فقرات(۱)** **هیات رئیسه: دکتر بهروز توانا - دکتر آرش بابایی - دکتر محمدرضا شاکری- دکتر سید کاظم شکوری- دکتر شهرام صادقی یامچی**		
	داروهای ضد انعقاد و ملاحظات مرتبط با آن در اینترونشن‌های اسپاین	دکتر نفیسه اکبری	متخصص طب فیزیکی و توانبخشی استادیار دانشگاه علوم پزشکی تهران
	داروهای بی حسی موضعی و سداتیو مورد استفاده در اینترونشن های اسپاین	دکتر مهفام پورآذین	متخصص طب فیزیکی و توانبخشی
	بالانس ساژیتال و تاثیر آن در درد های ستون فقرات	دکتر محمدرضا شاکری	متخصص ارتوپدی فلوشیپ ستون فقرات دانشیار دانشگاه علوم پزشکی ایران
	اندیکاسیون های ورتروپروپلاستی و کایفوپلاستی در شکستگی های ستون فقرات	دکتر محمدحسن‌پور	متخصص جراحی مغز و اعصاب فلوشیپ نورواسکولار اینترونشن استادیار دانشگاه علوم پزشکی ایران
	اینترونشن‌های درد در درد دنبالچه مقاوم به درمان	دکتر مریم حسینی	متخصص طب فیزیکی و توانبخشی استادیار دانشگاه علوم پزشکی تهران
	مدیریت درد و عوارض در FBSS (Fail Back Spinal Syndrome)	دکتر دامون آزاد	متخصص بیهوشی فلوشیپ درد
	تزریقات اینترادیسکال اوزون (اثربخشی، عوارض و نتایج)	دکتر الهه کشاورزی	متخصص طب فیزیکی و توانبخشی فلوشیپ طب توانبخشی ستون فقرات و ضایعات نخاعی
	پرسش و پاسخ		
۱۳:۰۰-۱۴:۰۰	**ناهار و نماز**		

بیست و نهمین کنگره سالیانه طب فیزیکی، توانبخشی و الکترودیاگنوز ایران
اولین کنگره چند تخصصی درمان‌های نوین فیزیکی و کمتر تهاجمی در کنترل درد
روز اول ــ چهارشنبه ۱۳ آبان ۱۴۰۵

روز اول- چهارشنبه ۱۳ آبان ۱۴۰۵- سالن ابوریحان			
زمان	**موضوع سخنرانی**	**سخنران**	**عنوان**
۱۴:۰۰ - ۱۶:۰۰	**الفبای درمان های مداخله ای کمتر تهاجمی و هوش مصنوعی در درمان درد** **هیات رئیسه: دکتر محمدحسن بهرامی - دکتر بابک کلاهی - دکتر داریوش الیاس پور- دکتر عمید الدین خطیبی عقدا**		
	کاربرد AI در انتخاب پروتکل ورزش درمانی در کمردرد مزمن	دکتر شاهین صالحی	متخصص پزشکی ورزشی دانشیار دانشگاه علوم پزشکی شهید بهشتی
	انتخاب دارو های ضد درد و ملاحظات اینترونشن های درد در بیماران دیابتی	دکتر حمیدرضا فاتح	متخصص طب فیزیکی و توانبخشی دانشیار دانشگاه علوم پزشکی تهران
	رویکرد به درد مزمن بعد از آرتروپلاستی زانو	دکتر شریف نجفی	متخصص طب فیزیکی و توانبخشی دانشیار دانشگاه علوم پزشکی ارتش
	استفاده از هوش مصنوعی برای تعیین درد بیمار (بهبود روش سنتی VAS)	دکتر کامیار کاظمی	متخصص طب فیزیکی و توانبخشی
	نقش هوش مصنوعی در هدایت سوزن و کاهش خطای انسانی	دکتر بهناز تیراندازی	متخصص طب فیزیکی و توانبخشی استادیار دانشگاه علوم پزشکی یزد
	MRI ستون فقرات قبل از پروسیجرهای درد	دکتر فاطمه طحانیان	متخصص رادیولوژی استادیار دانشگاه علوم پزشکی ایران
	مقایسه حیطه عملکرد طب فیزیکی و توانبخشی در ایران و ترکیه	دکتر نسیم پروین کرمی	متخصص طب فیزیکی و توانبخشی
	ارتباط بین سندرم تونل کارپال و آپنه خواب	دکتر معصومه ذوقعلی	متخصص طب فیزیکی و توانبخشی استادیار دانشگاه علوم پزشکی شهید بهشتی
	پرسش و پاسخ		

بیست و نهمین کنگره سالیانه طب فیزیکی، توانبخشی و الکترودیاگنوز ایران
اولین کنگره چند تخصصی درمان‌های نوین فیزیکی و کمتر تهاجمی در کنترل درد
روز اول ــ چهارشنبه ۱۳ آبان ۱۴۰۵

روز اول- چهارشنبه ۱۳ آبان ۱۴۰۵- سالن علامه طباطبایی			
زمان	**موضوع سخنرانی**	**سخنران**	**عنوان**
۱۴:۰۰-۱۶:۰۰	**پانل دستیاری طب فیزیکی** **هیات رئیسه: دکتر مرضیه بابایی- دکتر محمد امین وفایی- دکتر نسترن مقبولی - دکتر سید مرتضی طباطبایی - دکترمعصومه بیات**		
	اثر بخشی بلوک عصب رادیال سطحی بر درد، عملکرد و کیفیت زندگی بیماران مبتلا به استئوآرتریت دست: یک مطالعه آینده نگر، تصادفی شده، کنترل شده و یک سوکور	دکتر محمدعلی نریمانی	دانشگاه علوم پزشکی شیراز
	تزریق با استفاده از ابزار رویکرد تسهیل شده هدف محور در درمان اسپاستیسیتی (GO-FAST)	دکتر هدیه قنادیان	دانشگاه علوم پزشکی ایران
	مقایسه هیدرودایسکشن تحت هدایت سونوگرافی با حجم های مختلف دکستروز ٪۵ در سندرم تونل کارپال	دکتر محمد زاهدی	دانشگاه علوم پزشکی ایران
	حساس شدگی نورونی محیطی و بازآرایی عصبی عروقی در درد استئوآرتریت	دکتر سارا سیاح	دانشگاه علوم پزشکی ایران
	درمان های تزریقی در تاندینوپاتی آشیل و اختلالات مرتبط با تاندون آشیل: مرور نظام مند و متا آنالیزکارآزمایی های بالینی تصادفی شده	دکتر شیده مفتخری	دانشگاه علوم پزشکی ارتش
	تزریق بوتولینوم توکسین تحت هدایت سونوگرافی در فاشئیت پلانتار مزمن: مقایسه تزریق در مبدأ فاشیای پلانتار و روش بابکاک، یک کارآزمایی بالینی تصادفی شده	دکتر آرزو درویشی	دانشگاه علوم پزشکی شهید بهشتی
	پرسش و پاسخ		

بیست و نهمین کنگره سالیانه طب فیزیکی، توانبخشی و الکترودیاگنوز ایران
اولین کنگره چند تخصصی درمان‌های نوین فیزیکی و کمتر تهاجمی در کنترل درد
روز اول ــ چهارشنبه ۱۳ آبان ۱۴۰۵

روز اول- چهارشنبه ۱۳ آبان ۱۴۰۵- سالن علامه طباطبایی			
زمان	موضوع سخنرانی	سخنران	عنوان
۱۴:۰۰-۱۶:۰۰	**پانل دستیاری طب فیزیکی** **هیات رئیسه: دکتر مرضیه بابایی- دکتر محمد امین وفایی- دکتر نسترن مقبولی -** **دکتر سید مرتضی طباطبایی - دکترمعصومه بیات**		
	مقایسه اثربخشی تزریق داخل‌مفصلی پلاسمای غنی از پلاکت (PRP)، کلاژن هیدرولیزشده نوع یک و اسید هیالورونیک با هدایت سونوگرافی در بیماران مبتلا به استئوآرتریت زانو: یک کارآزمایی کنترل‌شده تصادفی‌سازی‌شده	دکتر الهه موسوی خواه	دانشگاه علوم پزشکی شهید بهشتی
	مگنت تراپی در بهبود درد و عملکرد مفصل شانه در بیماران مبتلا به سندرم گیرافتادگی شانه	دکتر نجمه عسکریان فرد	دانشگاه علوم پزشکی اصفهان
	هیدرود ایسکشن عصب تحت هدایت سونوگرافی در درمان سندرم تونل کارپال: مرور نظام مند ومتا آنالیز شبکه ای	دکتر ریحانه دانش‌پور	دانشگاه علوم پزشکی همدان
	آگونیست های گیرنده GLP-۱ و پیامدهای اسکلتی عضلانی: مرور نظام مند متون و متا آنالیز	دکتر عاطفه قاسمی بیدار	دانشگاه علوم پزشکی همدان
	فلج عصب اینتراسئوس خلفی در بیمار ۴۳ ساله: گزارش یک مورد	دکتر ابوذر ایرندگانی	دانشگاه علوم پزشکی تهران
	مقایسه تزریق اوزون و کورتیکواستروئید تحت هدایت سونوگرافی در سندرم پیریفورمیس: یک کار آزمایی بالینی تصادفی شده ۱۲ هفته ای	دکتر نوید قدسی نیک	دانشگاه علوم پزشکی یزد
	پرسش وپاسخ		

روز دوم- پنجشنبه ۱۴ آبان ۱۴۰۵ - سالن ابوریحان			
زمان	**موضوع سخنرانی**	**سخنران**	**عنوان**
۸:۰۰-۱۰:۱۵	**مدیریت درد در اختلالات عصبی - اسکلتی - عضلانی** **هیات رئیسه: دکتر محمدرضا نیکو - دکتر رحمت الله حافظی - دکتر فرید رضایی مقدم - دکتر شهرام صادقی یامچی**		
	الاستوسونوگرافی: کاربردهای آن در تشخیص و هدایت درمان‌های درد	دکتر رضا ناصری	متخصص رادیولوژی فلوشیپ رادیولوژی مداخله ای استادیار دانشگاه علوم پزشکی شهید بهشتی
	هیدرودایسکشن اعصاب محیطی با سونوگرافی (تکنیک‌ها و شواهد)	دکتر سید ابراهیم هاشمی	متخصص طب فیزیکی و توانبخشی استادیار دانشگاه علوم پزشکی بقیه الله
	کاربرد بلاک سلیاک در دردهای ناشی از بدخیمی‌ها	دکتر پیام قادری	متخصص رادیولوژی فلوشیپ رادیولوژی مداخله ای
	کاربرد بلاک گره عصبی پری‌کپسولار (PENG) در مدیریت درد مفصل هیپ	دکتر محمدحسین جبه‌داری	متخصص طب فیزیکی و توانبخشی استادیار دانشگاه علوم پزشکی شیراز
	رادیوفریکوئنسی اعصاب ژنیکولار در آرتروز زانو	دکتر امیر مؤیدی نیا	متخصص طب فیزیکی و توانبخشی
	رویکرد به درد عمقی گلوتئال	دکتر طناز احدی	متخصص طب فیزیکی و توانبخشی استاد دانشگاه علوم پزشکی ایران
	نیدل نایف آکوپوتومی در سندروم تونل کارپال	دکتر سید احمد رئیس‌السادات	متخصص طب فیزیکی و توانبخشی فلوشیپ طب توانبخشی ضایعات نخاعی و ستون فقرات استاد دانشگاه علوم پزشکی شهید بهشتی
	پرسش و پاسخ		
۱۰:۱۵-۱۰:۴۵	**استراحت و پذیرایی**		

روز دوم - پنجشنبه ۱۴ آبان ۱۴۰۵ - سالن ابوریحان			
زمان	**موضوع سخنرانی**	**سخنران**	**عنوان**
۱۳:۰۰ - ۱۰:۴۵	**ستون فقرات (۲)** **هیات رئیسه: دکتر سید منصور رایگانی - دکتر حسن قندهاری - دکتر مسعود هاشمی- دکتر فرناد ایمانی**		
	سخنرانی رئیس سازمان نظام پزشکی	دکتر محمد رئیس زاده	فوق تخصص جراحی عروق رئیس سازمان نظام پزشکی کشور
	پدیدار شناسی درد « فراتر از شدت درد: تجربه زیسته درد در چارچوب زیستی- روانی - اجتماعی - معنوی»	دکتر سید منصور رایگانی	متخصص طب فیزیکی و توانبخشی فلوشیپ طب توانبخشی ضایعات نخاعی و ستون فقرات استاد دانشگاه علوم پزشکی شهید بهشتی
	تزریقات ترانس‌فورامینال بیولوژیک در رادیکولوپاتی‌های مزمن	دکتر امیرحسین مهدی کاغذی	متخصص طب فیزیکی وتوانبخشی فلوشیپ طب توانبخشی ضایعات نخاعی و ستون فقرات استادیار دانشگاه علوم پزشکی شهید بهشتی
	مداخلات اینترونشنال درد در درد ناشی از متاستاز مهره‌ای	دکتر محمدرضا آریانی	متخصص بیهوشی فلوشیپ درد

۱۰:۴۵ - ۱۳:۰۰	آیا هوش مصنوعی جای جراح را در اقدامات ستون فقرات خواهد گرفت؟	دکتر حسن قندهاری	متخصص ارتوپدی فلوشیپ ستون فقرات استاد دانشگاه علوم پزشکی ایران
	مقایسه هزینه - اثربخشی اینترونشن‌های درد در مقایسه با جراحی باز	دکتر سید مانی مهدوی	متخصص ارتوپدی- فلوشیپ جراحی ستون فقرات دانشیار دانشگاه علوم پزشکی ایران
	پروسیجرهای اینترادیسکال شامل PLDD و اتانول (کاربرد، ایمنی و عوارض)	دکتر رضا امین‌نژاد	متخصص بیهوشی - فلوشیپ درد دانشیار دانشگاه علوم پزشکی قم
	کاربرد رادیوفرکوئنسی در دردهای ناشی از درگیری مفاصل Facet ستون فقرات	دکتر آرش بابایی	متخصص طب فیزیکی و توانبخشی فلوشیپ سونوگرافی عضلانی اسکلتی و درمان های اینترونشنال ستون فقرات با استفاده از روش فلوروسکوپی استاد دانشگاه علوم پزشکی ایران
	پرسش و پاسخ		
۱۳:۰۰-۱۴:۰۰	**ناهار و نماز**		

روز دوم - پنجشنبه ۱۴ آبان ۱۴۰۵ - سالن ابوریحان			
زمان	**موضوع سخنرانی**	**سخنران**	**عنوان**
۱۴:۰۰ - ۱۶:۰۰	**طب بازساختی** **هیات رئیسه: دکتر محمدحسین محمدی - دکتر حمیدرضا فاتح - دکتر امیرعلی حمیدیه - دکتر علیرضا رحیمی ممقانی - دکتر مسعود وثوق**		
	مفاهیم پایه در کاربرد فرآورده های سلولی از آزمایشگاه تا بالین	دکتر امیر باجوری	MD.PHD علوم سلولی کاربردی
	پرولوتراپی در ناپایداری ستون فقرات (مکانیسم، شواهد و پروتکل‌ها)	دکتر زهرا رضا سلطانی	متخصص طب فیزیکی و توانبخشی استاد دانشگاه علوم پزشکی ارتش
	ملاحضات قانونی و چشم انداز بکارگیری فراورده های سلولی در کنترل درد	دکتر محمدحسین محمدی	دکترای تخصصی هماتولوژی فلوشیپ علوم آزمایشگاهی بالینی دانشیار دانشگاه علوم پزشکی شهید بهشتی
	مروری بر بکارگیری سلول های بنیادی مزانشیمی در آرتروز زانو	دکتر ناصح یوسفی	متخصص طب فیزیکی و توانبخشی استادیار دانشگاه علوم پزشکی ایران
	مروری بر آخرین نتایج اگزوزوم درمانی در اختلالات اسکلتی عضلانی	دکتر نجمه‌السادات بلندنظر	متخصص طب فیزیکی و توانبخشی
	تازه های ACS در اختلالات اسکلتی عضلانی	دکتر علیرضا پیشگاهی	متخصص طب فیزیکی و توانبخشی
	تزریقات PRP، PRGF و PRF در استئوارتریت	دکتر ناصر زارع	متخصص طب فیزیکی و توانبخشی استادیار دانشگاه علوم پزشکی یزد
	پرسش و پاسخ		

روز دوم - پنجشنبه ۱۴ آبان ۱۴۰۵ - سالن علامه طباطبایی			
زمان	**موضوع سخنرانی**	**سخنران**	**عنوان**
۱۴:۰۰ - ۱۶:۰۰	**سردرد، اقدامات روانپزشکی و دارویی** **هیات رئیسه: دکتر منصوره تقا - دکتر محمدرضا وفایی نسب -دکتر بابک وحدت پور- دکتر فریبا اسلامیان**		
	ارزیابی و رویکرد تشخیصی در سردرد	دکتر بی بی سیده رضائیان	متخصص مغز و اعصاب فلوشیپ سردرد هیئت علمی دانشگاه شاهد
	پروفیلاکسی میگرن	دکتر نازنین رحمان	متخصص مغز و اعصاب فلوشیپ سردرد هیئت علمی دانشگاه علوم پزشکی آزاد
	بوتولینوم توکسین در سردرد	دکتر فاطمه فرهام	متخصص مغز و اعصاب فلوشیپ سردرد دانشگاه علوم پزشکی تهران
	درمان های دستی در سردردهای گردنی	دکتر سپنتا حاتم	متخصص طب فیزیکی و توانبخشی استادیار دانشگاه علوم پزشکی ارتش
	ملاحظات روان‌پزشکی و روان‌شناختی در کنترل درد (سایکوسوماتیک)	دکتر سمیه معتضدیان	متخصص روانپزشکی فلوشیپ سایکوسوماتیک استادیار دانشگاه علوم پزشکی شهید بهشتی
	کنترل درد در سوء مصرف مواد	دکتر محسن روشن پژوه	متخصص روانپزشکی دانشیار دانشگاه علوم پزشکی ایران
	پرسش و پاسخ		

بیست و نهمین کنگره سالیانه طب فیزیکی، توانبخشی و الکترودیاگنوز ایران
اولین کنگره چند تخصصی درمان‌های نوین فیزیکی و کمتر تهاجمی در کنترل درد
روز سوم ــ جمعه ۱۵ آبان ۱۴۰۵

روز سوم - جمعه ۱۵ آبان ۱۴۰۵ - سالن ابوریحان			
زمان	**موضوع سخنرانی**	**سخنران**	**عنوان**
۸:۰۰-۱۰:۱۵	**الکترودیاگنوز** **هیات رئیسه: دکتر سید منصور رایگانی - دکتر منیژه محمدپور دهکردی-** **دکتر علیرضا اشرف - دکتر محمدرضا عماد - دکتر مسعود قهوه چی**		
	تلفیق الکترودیاگنوز و سونوگرافی با رزولوشن بالا (HRUS) در نوروپاتی های فشاری	دکتر پیمان رومی زاده	متخصص طب فیزیکی و توانبخشی
	نقش AI در تشخیص بیماری های نوروماسکولار	دکتر کتایون مرادی	متخصص طب فیزیکی و توانبخشی استادیار دانشگاه علوم پزشکی ایران
	چالش‌های تشخیصی در الکترودیاگنوز اطفال	دکتر مرضیه بابایی	متخصص طب فیزیکی و توانبخشی دانشیار دانشگاه علوم پزشکی شهید بهشتی
	تکنیک های ارزیابی نوروپاتی فیبر های کوچک	دکتر نسترن مقبولی	متخصص طب فیزیکی و توانبخشی دستیار فلوشیپ نوروماسکولار استادیار دانشگاه علوم پزشکی تهران
	افتراق نوروپاتی دیابتی از درگیری‌های رادیکولار هم‌زمان	دکتر کامیار اکرمی	متخصص طب فیزیکی و توانبخشی
	رویکرد الکترودیاگنوستیک در موارد عدم پاسخ به جراحی سندرم تونل کارپال (Surgery Post CTS)	دکتر سهیل ستاری	متخصص طب فیزیکی و توانبخشی
	نقش الگترودیاگنوز در تعیین درمان و پروگنوز TOS	دکتر شهرام اکرمی	متخصص طب فیزیکی و توانبخشی
	پرسش و پاسخ		
۱۰:۱۵-۱۰:۴۵	**استراحت و پذیرایی**		

روز سوم - جمعه ۱۵ آبان ۱۴۰۵ - سالن ابوریحان			
زمان	**موضوع سخنرانی**	**سخنران**	**عنوان**
۱۰:۴۵ - ۱۳:۰۰	**توانبخشی عمومی** **هیات رئیسه: دکتر حمیدرضا تقوی - دکتر سیده زهرا امامی رضوی - دکتر سیمین سجادی - دکتر حمیدرضا فرپور- دکتر اسدالله امان الهی**		
	مشکلات شناختی در بیماران آسیب تروماتیک مغزی (TBI)	دکتر مهسا عاشقان	متخصص طب فیزیکی و توانبخشی
	تجارب درمان و توانبخشی بیماران مبتلا به ضایعات نخاعی در یک بیمارستان توانبخشی	دکتر الهام لونی	متخصص طب فیزیکی و توانبخشی استادیار دانشگاه علوم توانبخشی و سلامت اجتماعی
	تازه های توانبخشی سکته مغزی	دکتر سید مجید اخوان حجازی	متخصص طب فیزیکی و توانبخشی دانشگاه علوم توانبخشی و سلامت اجتماعی
	نقش مراقبت های کایروپراکتیک در سالمندان	دکتر بابک آل آقا	پزشک طب هوایی دکترای تخصصی کایروپراکتیک دبیر کمیته علمی پژوهشی انجمن علمی کایروپراکتیک ایران
	تازه های توانبخشی در بیماران پارکینسون	دکتر لبانه جانبازی	متخصص طب فیزیکی و توانبخشی استادیار دانشگاه علوم پزشکی ایران

بیست و نهمین کنگره سالیانه طب فیزیکی، توانبخشی و الکترودیاگنوز ایران
اولین کنگره چند تخصصی درمان‌های نوین فیزیکی و کمتر تهاجمی در کنترل درد
روز سوم ـ جمعه ۱۵ آبان ۱۴۰۵

۱۰:۴۵ – ۱۳:۰۰	درمان‌های فیزیکی و مداخلات کمتر تهاجمی در کنترل درد بیماران MS	دکتر محدثه آزادواری	متخصص طب فیزیکی و توانبخشی دانشیار دانشگاه علوم پزشکی تهران
	توانبخشی سرطان سینه و اپروچ به لنف‌ادم	دکتر سمانه قهرمان‌پوری	متخصص طب فیزیکی و توانبخشی
	مدیریت سارکوپنی ناشی از آگونیست های GLP۱	دکتر لعبت مجیدی	متخصص طب فیزیکی و توانبخشی دانشیار دانشگاه علوم پزشکی همدان
	چالش های بستری توانبخشی و ارائه پیشنهادات	دکتر علی نظری ندوشن	متخصص طب فیزیکی و توانبخشی استادیار دانشگاه علوم پزشکی شهید بهشتی
	پرسش و پاسخ		

بیست و نهمین کنگره سالیانه طب فیزیکی، توانبخشی و الکترودیاگنوز ایران
اولین کنگره چند تخصصی درمان‌های نوین فیزیکی و کمتر تهاجمی در کنترل درد
روز سوم ــ جمعه ۱۵ آبان ۱۴۰۵

روز سوم - جمعه ۱۵ آبان ۱۴۰۵ - سالن علامه طباطبایی			
زمان	**موضوع سخنرانی**	**سخنران**	**عنوان**
۱۰:۴۵ - ۱۳:۰۰	**تکنولوژی توانبخشی و طب ورزشی** **هیات رئیسه: دکتر بهنام ثبوتی - دکتر علی مظاهری نژاد - دکتر زهرا اینچه درگاهی- دکتر محمد جواد هادیان فرد - دکتر کوروش منصوری**		
	آب‌درمانی و هیدروتراپی در کنترل دردهای ستون فقرات	دکتر پانیذ جهانی	متخصص طب ورزشی استادیار دانشگاه علوم پزشکی ایران
	نقش پیلاتس در پایداری عضلات Core در کمردرد مزمن	دکتر پریسا نجاتی	متخصص طب ورزشی استاد دانشگاه علوم پزشکی ایران
	پروتکل‌های پیشگیری و کنترل درد در Overuse Injury	دکتر توحید سیف برقی	متخصص پزشکی ورزشی دانشیار دانشگاه علوم پزشکی تهران
	تاثیر جنسیت و احساس درد در ورزشکاران حرفه ای	دکتر فرزانه ترکان	متخصص طب فیزیکی و توانبخشی
	کاربرد دستگاه های آموزش راه رفتن در بیماران ضایعات نخاعی (Parawalk)	دکتر عباس عرفانیان	دکتری مهندسی عصبی استاد دانشگاه علم و صنعت

۱۰:۴۵ – ۱۳:۰۰	آنالیز بیومکانیکی راه رفتن- یکپارچه‌سازی ارزیابی‌های کمی حرکتی در مسیر توانبخشی	دکتر علی شریف نژاد	دکتری بیومکانیک عضو هیئت علمی پژوهشگاه علوم ورزشی وزارت علوم / دپارتمان بیومکانیک
	فراتر از راه‌رفتن رباتیک؛ بازنگری نقش فعلی ربات‌های اسکلت بیرونی در توانبخشی	دکتر سهند حسین پور ملکوتی	دکترای مهندسی برق دانشگاه تربیت مدرس تهران
	فیزیک لیزر و پلاسما	دکتر بصیر مجدالاسلامی	دکترای تخصصی فیزیوتراپی استادیار بازنشسته دانشگاه علوم توانبخشی و سلامت اجتماعی
	کاربردهای ارتز ریگوشنو در انحرافات ستون فقرات	دکتر وحید چمنی	دکترای تخصصی ارتز و پروتز گروه طب فیزیکی و توانبخشی دانشگاه علوم پزشکی همدان
	آسیب های همسترینگ در فوتبالیست ها	دکتر علیرضا شهاب	دکترای تخصصی آسیب شناسی ورزشی دستیار دکترای حرفه ای فیزیوتراپی
پرسش و پاسخ			

بیست و نهمین کنگره سالیانه طب فیزیکی، توانبخشی و الکترودیاگنوز ایران
اولین کنگره چند تخصصی درمان‌های نوین فیزیکی و کمتر تهاجمی در کنترل درد
کارگاه‌های آموزشی ــ ۱۳، ۱۴ و ۱۵ آبان ۱۴۰۵

زمان / مکان	عنوان کارگاه	سخنران	عنوان
چهارشنبه ۱۴۰۵/۰۸/۱۳ ساعت ۱۸:۰۰ - ۱۶:۳۰ سالن علامه طباطبایی	تیپینگ (Taping)	دکتر شهربانو کاظمی	متخصص طب فیزیکی و توانبخشی
چهارشنبه ۱۴۰۵/۰۸/۱۳ ساعت ۱۸:۰۰ - ۱۶:۳۰ سالن پروین اعتصامی	طب سوزنی ستون فقرات (Acupuncture)	دکتر صلاح الدین طالب حسامی آذر	دکتری حرفه ای پزشکی
پنجشنبه ۱۴۰۵/۰۸/۱۴ ساعت ۱۸:۰۰ - ۱۶:۳۰ سالن علامه طباطبایی	MRI شانه و ارتباط آن با یافته‌های الکترودیاگنوز	دکتر غلامرضا رئیسی	متخصص طب فیزیکی و توانبخشی استاد دانشگاه علوم پزشکی ایران
پنجشنبه ۱۴۰۵/۰۸/۱۴ ساعت ۱۶:۴۵ - ۱۵:۰۰ سالن پروین اعتصامی	سونوگرافی و اینترونشن‌های مچ دست	دکترسید منصور رایگانی	متخصص طب فیزیکی و توانبخشی فلوشیپ طب توانبخشی ضایعات نخاعی و ستون فقرات استاد دانشگاه علوم پزشکی شهید بهشتی
پنجشنبه ۱۴۰۵/۰۸/۱۴ ساعت ۱۸:۳۰ - ۱۶:۴۵ سالن پروین اعتصامی	طب سوزنی شانه	دکتر محمد جواد هادیان فرد	متخصص طب فیزیکی و توانبخشی استاد دانشگاه علوم پزشکی شیراز
جمعه ۱۴۰۵/۰۸/۱۵ ساعت ۱۰:۰۰ -۸:۰۰ سالن علامه طباطبایی	تکنیک‌های مولیگان (Mulligan Techniques)	دکتر پیمان بنکدار	متخصص طب فیزیکی و توانبخشی
جمعه ۱۴۰۵/۰۸/۱۵ ساعت ۱۰:۰۰ -۸:۰۰	سونوگرافی بافت نرم اندام تحتانی و بلوک اعصاب محیطی (Peripheral nerves)	دکتر امیرحسین مهدی کاغذی	متخصص طب فیزیکی وتوانبخشی فلوشیپ طب توانبخشی ضایعات نخاعی و ستون فقرات استادیار دانشگاه علوم پزشکی‌شهید بهشتی
سالن پروین اعتصامی		دکترهادی حامدفر	متخصص طب فیزیکی وتوانبخشی دستیار فلوشیپ طب توانبخشی و ضایعات نخاعی استادیار دانشگاه علوم پزشکی تبریز



فرا رویداد

برگزار کننده رویدادهای تخصصی

تجربه‌ای متفاوت از یک رویداد حرفه ای

خدمات ما

- مشاوره و برنامه‌ریزی راهبردی
- هویت بصری و ارتباطات رسانه‌ای
- مدیریت یکپارچه رویداد
- توسعه مشارکت و جذب حامیان
- طراحی و اجرای حرفه‌ای
- راهکارهای دیجیتال و پشتیبانی مستم

از ایده تا اجرای کامل رویداد، همراه شما هستیم.

گروه مشاوره و مدیریت فرارویداد

www. fararuydad.ir

021-44684381

ReGait

دستگاه هوشمند توانبخشی



- فعال کننده نوروپلاستیسیتی مغز
- تعلیق پویای وزن کاربر
- تعلیق هوشمند وزن متناسب با نوع تمرین
- ضمانت جلوگیری از هر نوع سقوط
- قابلیت نصب خانگی دستگاه در منزل


IEC 60601-1


IMED


ISO 13485

شرکت پیام آوران هنر و فناوری شرق

دانش بنیان

تاسیس: ۱۳۹۷

T-Gait

تردمیل هوشمند توانبخشی



- ضمانت جلوگیری از سقوط کاربر
- شروع به حرکت و توقف نرم و تدریجی
- کنترل سرعت خودکار و دستی
- حرکت رو به جلو و عقب
- هارنس هوشمند

مشهد، کوثر شمالی، بین کوثر ۸ - ۱۰
پارک علم فناوری دانشگاه فردوسی مشهد

۰۵۱-۳۸۷ ۱۱۲ ۷۹۶
۰۹۰۱۱۰۶ ۰۸۴۰

وب سایت:
Rehabinno.com

شبکه اجتماعی:
@Rehabinno

group
ZiMED
ADVANCED EQUIPMENT

شرکت دانش بنیان مهندسی پزشکی زیمد

از گذشته تا کنون

در مسیر ارتقای کیفیت توانبخشی



SMART MULTY CPM

- بازگرداندن حرکت طبیعی به مفاصل
- حرکت هوشمند و کنترل‌شده، بهبودی بدون درد
- پوشش دایره‌ای گسترده از مفاصل در یک دستگاه



ROLLER TABLE

-قدرت درمان دستی در ساختار مکانیکی پیشرفته
- حرکت هوشمند و عمیق برای تراز ستون فقرات
- لذت‌بخش‌ترین تجربه درمانی برای بیمار



LUMBAR TRACTION

- دقت بی‌نظیر دیجیتال، فراتر از کشش‌های دستی سنتی
- کاهش هوشمند فشار از روی دیسک‌ها و ریشه‌های عصبی
-کیفیت ساخت ممتاز؛ تضمین دوام و عملکرد در سالیان متمادی

www.zimed.eq.ir
zimed.eq
0910 410 5580
021 7105 7605
تبریز | شهرک صنعتی شهید رجائی | پلاک 1554

Deniz Medical Group

شرکت مهندسی پزشکی دنیز



TRACTION



CPM



THERMOCOOL 64



INFRARED

HAND RECOVERY SYSTEM







INFRARED

INVERSION TABLE





PRESS 74



THERMOCOOL74

www.denizmed.com

09023009909

denizmed_

PAYATEK
پایاتک ردپای تکنوژی

بدنت را دقیق‌تر ببین.

PT-POSTURE
POSTURE ANALYZER

ارزیابی علمی
وضعیت قامت

PT-3DFIT
PRECISE 3D BODY SCANNER

تحلیل دقیق ابعاد
و ترکیب بدن





www.payatek.ir
0902 218 1883
051 9101 1883
Payatek

PT-GAIT
GAIT ANALYSIS PLATFORM

تحلیل دقیق
الگوی راه رفتن

RHF
آینده بهداشت روبین

سونوگرافی بی‌سیم

در طب فیزیکی، توانبخشی و مداخلات درد

تصویربرداری دقیق، در کنار بیمار، بدون محدودیت کابل



KONTED
Wireless Ultrasound

RHF
آینده بهداشت روبین

از معاینه تا مداخله

با سونوگرافی جیبی

KONTED
Wireless Ultrasound



C10 TX Pro
نسل ارتقایافته سونوگرافی چندمنظوره
Linear / Convex / Cardiac

C10 XS
تصویربرداری سطحی و عمقی در یک دستگاه
Linear + Convex | Cardiac Mode



اعصاب محیطی
Peripheral Nerve

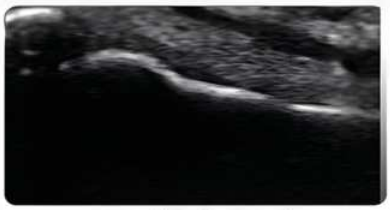

تاندون‌ها و بافت نرم
Tendons & Soft Tissue

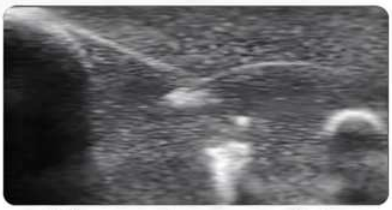

مداخلات تحت هدایت سونوگرافی
Ultrasound-Guided Interventions

RHF آینده بهداشت روبین
نماینده رسمی KONTED در ایران

021-22891797
robinhf.com
robin_health_future

اسکن کنید
مشاهده نمونه تصاویر
و هماهنگی دموی حضوری

SINA SANAT
ARAMIS

:SQOOM® medical

HELP YOUR PATIENTS HEAL FASTER THROUGH PAINLESS PROCEDURE





Contact :

+9821-88933077

+9821-88933073

+98912-2710112

www.sinamedel.com

CE ISO 13485

EMPOWERMENT IN UNITY : SQOOM embodies the power of -4 in 1 - synergy for an unrivalled fast healing potential.



+INFRARED



+ULTRASOUND



+BLUE LIGHT

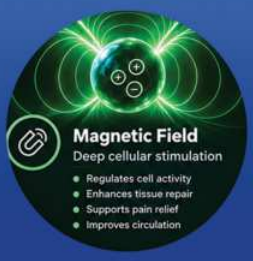

+MAGNET

SINA SANAT
ARAMIS

MULTIMODAL THERAPY DEVICE

INTEGRATED MODALITIES IN DETAILS

Low-Intensity Pulsed Ultrasound (LIPUS)

Low-intensity pulsed ultrasound is delivered at 30 mW/cm² (ISPTA) and is designed to support cellular processes associated with tissue recovery, without generating harmful thermal peaks. The system offers three selectable frequencies: 0.5 MHz / 1.5 MHz / 2.5 MHz.

MAGNETIC FIELD

The integrated low-intensity magnetic field is tuned to interact with the organism's endogenous electromagnetic environment. In many chronic and inflammatory conditions, cell membrane potential is reduced, leading to impaired cell metabolism. Magnetic field can help normalise membrane potential and thereby support cellular energy turnover and repair processes.

COLD NEAR INFRARED & BLUE LIGHT

Cold infrared light (IR-A) with 880 nm delivers near-infrared energy that is designed to reach deeper tissue layers than visible light frequencies, supporting photobiomodulation and local microcirculation to help optimize the conditions for recovery. Cold infrared light ensures that cell energy is built up (ATP formation, i.e. it helps to repair damaged muscles, connective tissue, bones and cartilage). This supports the body's self-healing processes.
Cold infrared light is mainly used to treat inflammation.

The aim of blue light with 450 nm is the reduction of free radicals. At the same time, pain-inducing substances can be transported away more effectively and blue light has an anti-inflammatory effect.

RESULT is the generation of 6-fold "BRILLOUIN" scattered radiation

In SQOOM® medical, the coordinated interaction of ultrasound as the primary "pump" wave, the tuned magnetic field and the electromagnetic components (IR-A and blue light) leads to the generation and amplification of multiple Brillouin components.
The result is a coherent, in-phase amplification of both the primary ultrasound wave and the frequency-shifted secondary waves in space and time. From a biophysical perspective, this means that a larger number of elementary spins, molecular vibrations and rotational states in tissue are influenced than with ultrasound alone, providing a richer, information-dense stimulus pattern that underpins the regenerative and anti-inflammatory intent of the system.

(OUR VALUED CLIENTS)

NPT

نگار پژوهان طب

تولید کننده پرفروش ترین شاک ویو ایران
با گارانتی مادام العمر و تعداد شاک نامحدود

اولین تولید کننده دستگاه دیپ هایکروواییریشن در ایران



- DEEP MICRO VIBRATION
- TECAR THERAPY
- COMBINATION THERAPY
- SHOCK WAVE
- HIGH POWER LASER

NPT

اولین تولیدکننده دستگاه های کامبینیشن پرتابل در ایران

نوآوری در فیزیوتراپی

1 تا 7 دستگاه فقط در یک دستگاه





WWW.NPTMED.COM
NPTMED
۰۲۱-۸۸۲۸۸۲۵۴
۰۹۱۰۲۰۸۶۰۷۵
تهران ،کوی نصر،خیابان پانزدهم، پلاک ۹ ، طبقه ۳ ، واحد۷

BOLOORIC
Intelligent Rehab

RAYA
AI Rehabilitation Machine

Raya یک سیستم توانبخشی پیشرفته و هوشمند است که استانداردهای درمان مفاصل اندام‌های فوقانی و تحتانی را بازتعریف می‌کند. ترکیبی ازهوش مصنوعی، بیوفیدبک و مهندسی دقیق برای ارائه درمان‌های Passive و Active.



Isokinetic Mode
Concentric & Eccentric

AI Rehab Technology
Smart ROM Progression

Isometric Assessment
Force Measurement
Torque/Angle Graph

Track Motion CPM
learn & Repeat
Records therapist motion
and smartly reproduces it

Biofeedback Games
Gamified Therapy







Boloric_med
+۹۸ ۹۲۱ ۸۱۶ ۲۶۳۰

یزد،بلوار شهید دشتی،میدان شهدای زن،خیابان ابویی
کوچه صنعتگران، گروه مهندسی بلوریک
+۹۸ ۹۱۳ ۱۵۹۰ ۹۶۸

BOLOORIC
Intelligent Rehab



Multi C.P.M



•Hip C.P.M
•Flx,Ext



•Hip C.P.M
•Abd,Add



•Knee C.P.M
•Flx,Ext



•Shoulder C.P.M
•Rotation



•Ankle C.P.M
•plantar,Dor



•Knee C.P.M
•Flx,Ext



•Shoulder C.P.M
•Abd,Add



•Shoulder C.P.M
•Flx,Ext



•Elbow C.P.M
•Flx,Ext



•Wrist C.P.M
•Sup,Por



•Wrist C.P.M
•Flx,Ext



•Wrist C.P.M
•Flx,Ext

ashkan
Ashkan Medical Idea
ایده پزشکی اشکان

IskraMedical

Magneto STYM™

- تقویت عضلات Core و عضلات مرکزی بدن
- تقویت عضلات گلوتئال، همسترینگ، ران و ساق
- کمک به افزایش قدرت و تون عضلانی
- پیشگیری یا کاهش آتروفی عضلانی در دوره‌های کم‌تحرکی یا بی‌حرکتی
- کمک به بازگشت عملکرد عضلات پس از آسیب یا دوره بی‌تحرکی
- استفاده در پروتکل‌های توانبخشی ورزشی در کنار تمرین درمانی
- استفاده در توانبخشی اختلالات Neuromusculoskeletal
- کمک به بازتوانی پس از دوره بی‌حرکتی یا جراحی
- کاربرد در برخی پروتکل‌های اسپاسم، اختلالات حرکتی و درد عضلانی





021-45242000
021-88665828-30

تهران، میدان ونک، خیابان ملاصدرا، خیابان پردیس، پلاک14،
ساختمان پردیسان، واحدهای ۱۰۰۴، ۱۷ و ۱۸

inbody.ir
@inbody.ir

InBody

برترین و دقیق ترین آنالایزر بدن در دنیا

ایده پزشکی **اشکان** نماینده انحصاری اینبادی در ایران

021-45242000
021-88665828-30

تهران، میدان ونک،خیابان ملاصدرا، خیابان پردیس، پلاک ۱۴
ساختمان پردیسان، واحدهای ۴، ۱۰، ۱۷ و ۱۸

@inbody.ir
www.inbody.ir

گروه پویا

انتخابی مطمئن برای
کلینیک های فیزیوتراپی و مراکز درمانی

تخت های برقی کلینیکی



کیفیت بالا
برای مراقبت بهتر

- **تنظیم برق چندبخشی**
  تنظیم ارتفاع، شیب و بخش‌های مختلف به‌صورت مستقل و دقیق
- **موتورهای قدرتمند و بی‌صدا**
  عملکرد نرم و پایدار، مناسب استفاده روزانه
- **کنترل پیشرفته**
  دارای حافظه تنظیمات و قابلیت قفل
- **ساختار مستحکم و ایمن**
  فریم فولادی با پوشش ضد زنگ
- **طراحی ارگونومیک و راحت**
  مناسب برای انواع کاربردهای فیزیوتراپی و درمانی

مدل PT01B

- قابلیت تحمل وزن تا ۲۵۰ کیلوگرم
- تنظیم ارتفاع از ۵۶ تا ۸۰ سانتی متر
- دارای چهار دراپ گردن.سینه.کمر.لگن

سایر محصولات



تخت مانیوپولیشن سه شکن
LAN 102 (دوموتوره)



تخت مانیوپولیشن پنج شکن
LAN 303 سه موتوره



تخت مانیوپولیشن دو شکن
مدل LAN 101 (تک موتوره)



تخت مانیوپولیشن پنج شکن
LAN 203 سه موتوره

اسکن کنید

۰۹۹۳ ۵۲۸ ۰۴۶۱
۰۹۹۳ ۵۲۸ ۰۴۷۱
۰۴۱۳ ۵۵۴ ۹۲۳۱
WWW.POUYAMEDICAL.IR

Flybear
گروه پویا



ویژه بهبود گردش خون، کاهش ورم پا
و همچنین تسکین خستگی پا

کامپرشن تراپی

AIR COMPRESSION THERAPY

ایمن و استاندارد
ساخته شده با مواد با کیفیت و مطابق
با استاندارد های بین المللی

عملکرد دقیق و هوشمند
فناوری پیشرفته برای نتایج موثر و پایدار

طراحی مناسب برای کلینیک و منازل
کاربری آسان، کم صدا و قابل حمل

مناسب برای همه
قابل استفاده برای سالمندان، بیماران
و ورزشکاران

مجهز به فناوری هوشمند
کنترل فشار و زمان

601D

محفظه های کاف : 6 champers
شامل ۱ کاف دست و ۲ کاف پا و ۱ کاف کمر

زمان قابل تنظیم : 5-99 min
محدوده فشار : 0-210 mmHg

مدل های دستگاه



601A

محفظه های کاف:4champers
محدوده فشار:230-20 mmHg
زمان قابل تنظیم : 0-30 min
شامل کاف دست و پا



601D

محفظه های کاف:4 champers
محدوده فشار:240-20 mmHg
زمان قابل تنظیم:15/30 min
شامل کاف دست و پا



604B

محفظه های کاف : 4 champers
محدوده فشار : 0-240 mmHg
زمان قابل تنظیم : 5-99 min
شامل ۱کاف دست و ۲کاف پا
حالت کار : 9 mode

لوازم جانبی کامپرشن ها



کاف کمر



کاف پا



کاف بازو



افزایش دهنده سایز کاف



کابل اتصالات

اسکن کنید

۰۹۹۳ ۵۲۸ ۰۴۷۱
۰۴۱۳ ۵۵۴ ۹۲۳۱ | ۰۹۹۳ ۵۲۸ ۰۴۶۱
WWW.POUYAMEDICAL.IR



هلدینگ نوآوران

IranMed.co

Rehabilitation
NOAVARAN
Since 1999
IranMed.co

TheraWave.ir

۰۲۱-۶۶۰۲۸۷۱۰-۱۲ | ۰۹۳۰۶۲۹۷۷۷۰ | IranMed.co

curasan
Regenerative Medicine

MADE IN GERMANY

CURAVISC®

Cross-linked Hyaluronic Acid

یک تزریق؛
بازگشت به حرکت طبیعی

ویسکوالاستیسیتی ایده‌آل برای بهبود عملکرد مفصل

بازگرداندن ویسکوالاستیسیته مفصل

کاهش اصطکاک و درد

محافظت از غضروف

بهبود عملکرد حرکتی

دارای مجوز
سازمان غذا و داروی ایران
واردات قانونی و عرضه در بازار کشور

سازمان غذا و دارو
IRFDA



ویسکوالاستیسیتی ایده‌آل
بازگرداندن خواص رئولوژیک مایع مفصلی

کاهش درد
بهبود عملکرد مفصل و افزایش دامنه حرکتی

محافظت از غضروف
کاهش فشار مکانیکی و اصطکاک مفصلی

اثر طولانی مدت
یک تزریق نتایج پایدار

بهبود کیفیت زندگی
بازگشت به فعالیت‌های روزانه


زانو


لگن


شانه


مچ پا

60 mg / 3 ml	Cross-linked	2%	Single Injection	For intra-articular use only
هیالورونیک اسید با وزن مولکولی بالا	پایداری بیشتر و اثر طولانی‌تر	غلظت هیالورونیک اسید	تک تزریق راحت و موثر	مخصوص تزریق داخل مفصلی

Manufacturer:
curasan
Curasan AG
Lindigstraße 4, 63801 Kleinostheim
Germany
Made in Germany

CE Marked
(European Conformity)

FDA Cleared

نماینده انحصاری در ایران:
خدمات دارویی پارسیان تداوی
Parsian Tadavi Pharmaceutical Services

جهت کسب اطلاعات بیشتر با ما در تماس باشید:
+98 912 258 1052

کلینیک ارکیده



www.clinicorchid.com
خیابان ولیعصر / بالاتر از پارک ساعی / بن بست گل
ساختمان گل / طبقه ۴ / واحد ۴۰۴
۰۲۱-۵۹۴۲۱
fatemeh_darziii



کلینیک ارکیده متخصص در طراحی و
تولید انواع کفی‌های طبی و اختصاصی

ORCHID

ORCHIDCLINIC



